

MODULARIO
F. rig. rend. 487



MINISTERO DELLE FINANZE
DIREZIONE GENERALE DEL CATASTO E DEI SS.TT.EE.
CATASTO EDILIZIO URBANO (RDL 13-4-1939, n. 652)

MOD. BN (CEU)

LIRE
250

Planimetria di u.i.u. in Comune di MORETTA..... via LA ROTONDA..... civ. 2

SCHEDA N° 121

PROPR. SAPINO F.LLI S.P.A

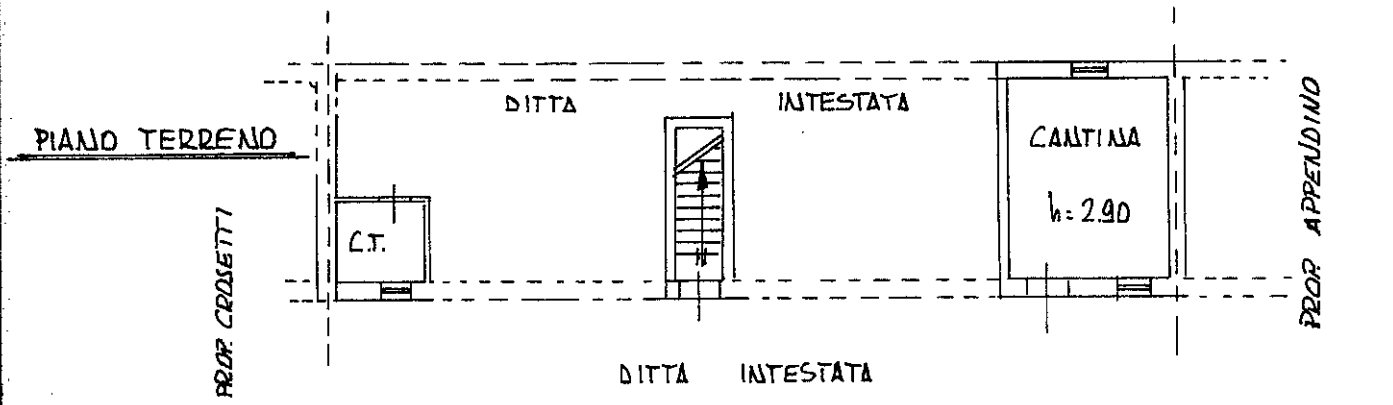

PRIMO PIANO

PROPR. SAPINO F.LLI S.P.A.

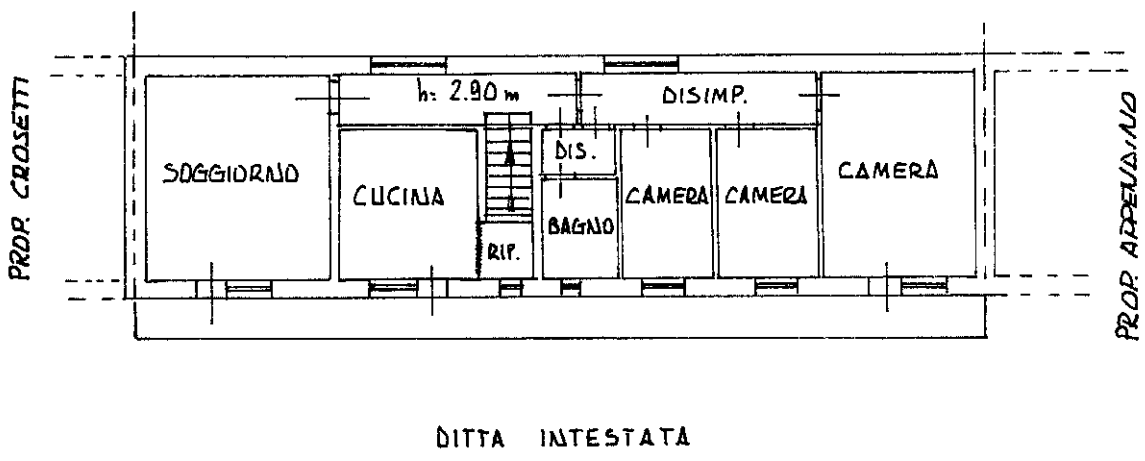

DITTA INTESTATA

Luigi Lozinco

ORIENTAMENTO
NORD

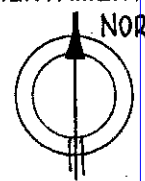

SCALA DI 1:200

Dichiarazione di N.C. <input checked="" type="checkbox"/> Denuncia di variazione <input type="checkbox"/> Ultima planimetria in atti	Compilata dal <u>GEOMETRA</u> (Titolo, cognome e nome) <u>SAPINO GIUSEPPE</u> iscritto all'albo dei <u>GEOMETRI</u> della provincia di <u>CLINEO</u> n. <u>1810</u> data <u>21.11.1989</u> Firma <i>Luigi Lozinco</i>	B. <u>26670</u> P. <u>1006</u> Sub. <u>3</u>	RISERVATO ALL'UFFICIO
			Data presentazione: 20/12/1989 - Data: 04/11/2024 - n. T85872 - Richiedente: SPNGPP60M11H727S Totale schede: 12. All. A. n. 3.

Catasto dei Fabbricati - Situazione al 04/11/2024 - Comune di MORETTA(F723) - < Foglio 12 - Particella 321 - Subalterno 3 >
mapa 01
VIA LA ROTONDA n. 2 Piano T-1